

СПЕЦИФИКАЦИЯ НА ВЪНШНАТА ДОГРАМА - НЧ "ПРОБУДА-1929" с.Хитрино

ИДЕНТИФИКАЦИОНЕН КОД	ПРОЗОРЦИ	ИЗГЛЕД ОТВЪН	НА КОТА		ОБЩО Бр	ОБЩО М ²	ОПИСАНИЕ
			-0.00	+3.20			
П11	130/190		3п.2п	1п	4п.2п	14,82	ТЕХНИЧЕСКИ ИЗИСКВАНИЯ към фасцините прозорци от PVC профили: 1. Всички материали дължат за керемидата и мотката да имат маркерирани SE или декарация за съответствие по Закона за техническите изисквания към продуктите. 2. PVC профилите да имат най-малко : - 3 камери; - 60 mm строителна ширина. 3. Стъклопакетите да имат най-малко : - една камера и дебелина 24 mm; - стъкла с дебелина 4 mm; - едно нисковискозно стъкло (K стъкло, автоковчедривно, четири сезона и др.); 4. Коefициента от PVC профили и стъклопакети да има коэффициент на топлопреминаване U ≤ 1,7 W/(m ² ·K), доказан с изпитване в акредитирана лаборатория.
П12	130/160		3п.2п	2п.3п	5п.5п	20,80	
П13	110/140		-	1п.2п	1п.2п	4,62	
ВЪНШНА ДОГРАМА - прозорци					ОБЩО	19	

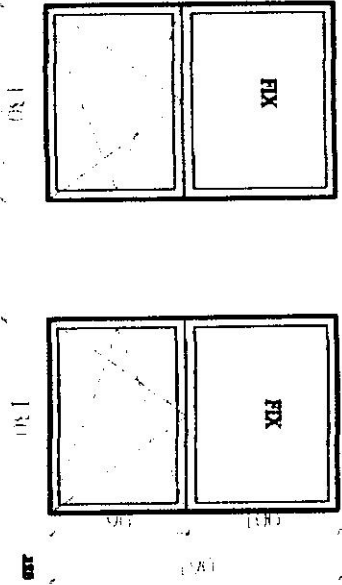
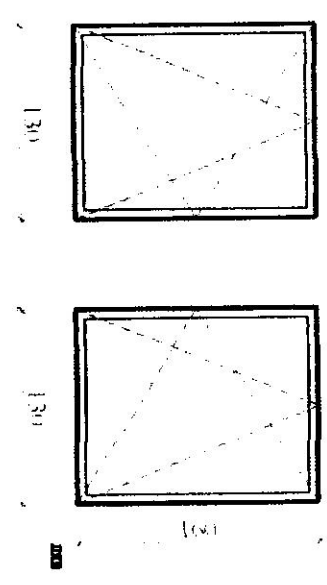
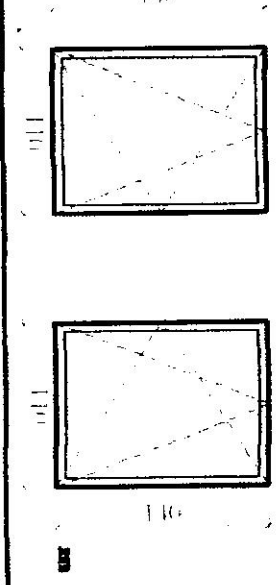
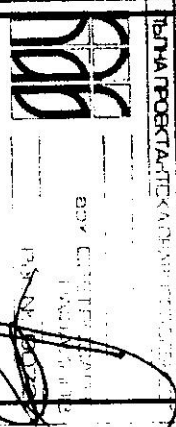

ЗАБЕЛЕЖКА: 1. Всички размери се взимат от място преди изготвяне на изданието; 2. Всички височини на врати са от кота готов под; 3. Размерите на дограмите са столарски; 4. Изборът на дограмата да се съгласува с главния архитект и възложителя

2 ПРОЗОРЦИ СПЕЦИФИКАЦИЯ НА ВЪНШНАТА ДОГРАМА - НЧ "ПРОБУДА-1929" с.Хитрино

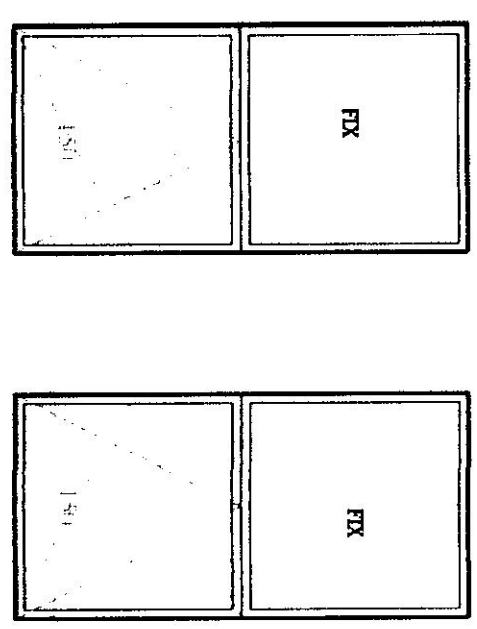
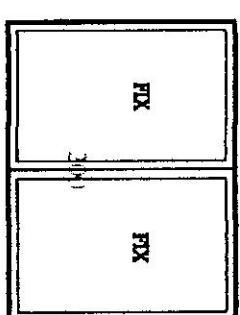
СЪСТАВКА	ИЗГЛЕД ОТВЪН	НА КОТА		ОБЩО бр	ОБЩО м ²	ОПИСАНИЕ	
		±0.00	+3.20				
П4 150/300				2	9.00	ТЕХНИЧЕСКИ ИЗИСКВАНИЯ към фасадните прозорци от PVC профил: 1. Всячки материални влагател за изработката и монтаж да имат маркировка СЕ или декларация за съответствие по Закона за техническите изисквания към продуктите. 2. PVC профилите да имат най-малко : - 3 камери; - 60 mm строителна ширина. 3. Стъклопакетите да имат най-малко : - една камера и дебелина 24 mm; - стъкла с дебелина 4 mm; - едно изключително стъкло (К стъкло, високоенергийно, четри осовно и др.). 4. Комбинираната от PVC профили и стъклопакета да има коефициент на топлопредаване U ≤ 1.7 W/(m ² K), доказан с изпитване в лабораторията ДИТЕХ .	
П5 150/300				1	3.00		
ВЪНШНА ДОГРАМА - прозорци						ОБЩО	12.00

ЗАБЕЛЕЖКА: 1. Всячки размери се взимат от място преди изготвяне на изделието; 2. Всячки височини на врати са от кота готов под; 3. Размерите на дограмите са столарски; 4. Изборът на дограмата да се съгласува с главния проектант и възложителя

